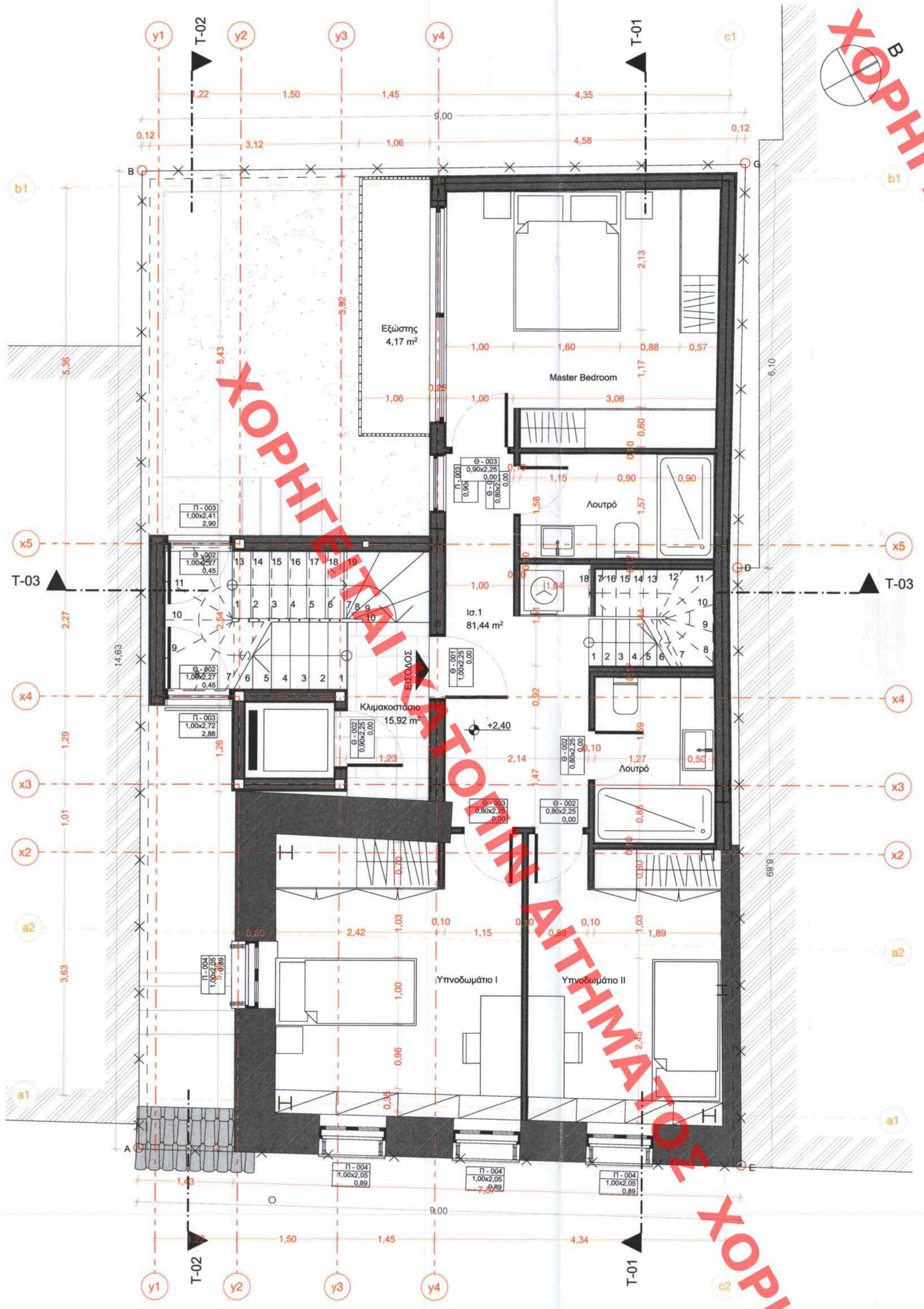

Κάτοψη Ισογείου

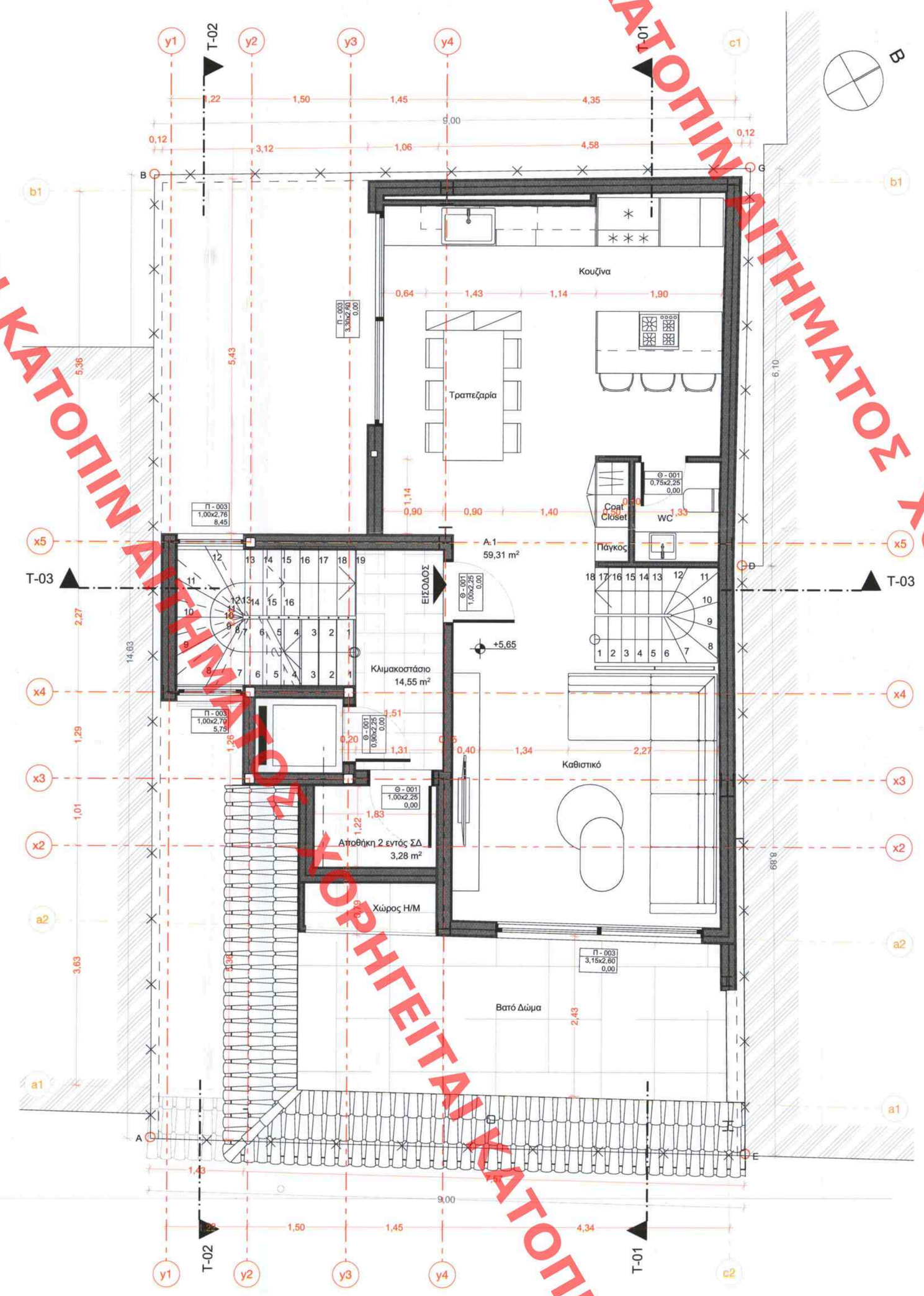

Κάτοψη Α΄ Ορόφου

Εμβαδομέτρηση Ισογείου

Επιφάνεια διαμερίσματος Ια.1: $E_{Ια.1}$= 81,44 m²
$E_{Κλιμακοστασίου}$ = 15,92 m²
$E_{Εξώστη}$ = 4,17 m²

Εμβαδομέτρηση Α' Ορόφου

Επιφάνεια διαμερίσματος Α.1: $E_{Α.1}$= 59,31 m²
$E_{Κλιμακοστασίου}$ = 14,55 m²
$E_{Αποθήκη\ 2\ εντός\ ΣΔ}$ = 3,28 m²

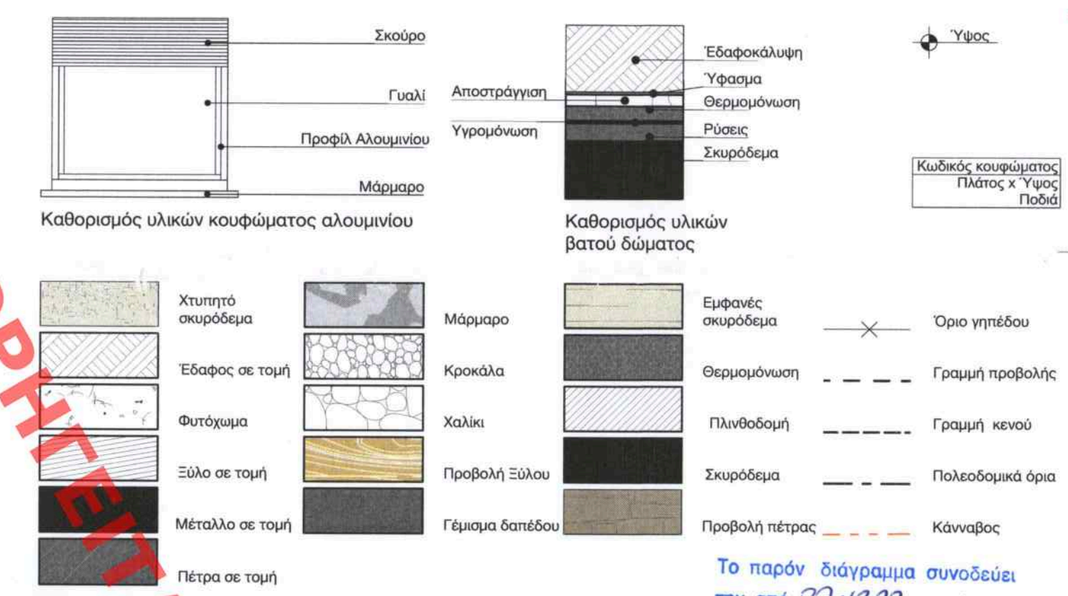

Το παρόν διάγραμμα συνοδεύει
την από 27.11.2023 αιτιολογική
έκθεση της Δ/νσης Α.Ο.Κ.Α.
Τμήματος Δ.Κ.
Η Τμηματάρχης

ΜΑΤΣΟΥΚΑ
ΔΗΜΗΤΡΑ
ΑΡΧΙΤΕΚΤΟΝΑΣ
ΜΗΧΑΝΙΚΟΣ

ΚΕΝΤΡΙΚΟ ΣΥΜΒΟΥΛΙΟ ΑΡΧΙΤΕΚΤΟΝΙΚΗ
Το παρόν σχεδιάγραμμα μελετήθηκε απ
το ΚΕ.Σ.Α. την 16.1.2023
και εγκρίθηκε σύμφωνα με την υπ' αριθ.
ΑΛΛ/ΠΡΟΕΔΡΟΣ ΓΡΑΜΜΑΤΕΑΣ
Κ. ΧΡΙΣΤΟΠΟΥΛΟΥ Δ. ΚΩΣΕΤΑ

ΠΟΡΤΟΚΑΛΗΣ ΜΙΛΤΙΑΔΗΣ
Αρχιτέκτων - Μηχανικός ΕΜΠ
Αγγέλου Βλάχου 8, Κάτω Κηφισιά 10556
Α.Φ.Μ. 047421725 / Α' Αθηνών
+30 6937 213021 miltos.portokalis@gmail.com
Αρ. Μητρώου Τ.Ε.Ε. 113168

ΑΡΧΙΤΕΚΤΟΝΙΚΑ ΣΧΕΔΙΑ

Μιλτιάδης Πορτοκάλης
Αρχιτέκτων

+30 6937 213021
miltos.portokalis@gmail.com

Εργοδότης:	Σοφράς Μιχάλης, Λαμπαδίτου Ευτέρπη		
Έργο:	Αποκατάσταση των όψεων διατηρητέου. Προσθήκη καθ' ύψος 3 ορόφων και δώματος.		
Θέση:	Χαρβούρη 13, Μετς		
Κλίμακες:	1:50	Στάδιο:	Αρχαιολογία
Ημερ. εκτύπ.:	8/9/22	Διαστ. σχεδ.:	84,10x48,50 cm

Κάτοψη Ισογείου & Α' Ορόφου

P.3

ΧΟΡΗΓΕΙΤΑΙ ΚΑΤΟΠΙΝ ΑΙΤΗΜΑΤΟΣ ΧΟΡΗΓΕΙΤΑΙ